GELEN

BROSZURA PRODUKTOWA



SERIA STE

PRZESIEWACZE NACHYLONE

RUCH KOŁOWY. POWTARZALNY PODZIAŁ.

SERIA STE

NIEZAWODNA PRACA OD NAJGRUBSZYCH PO NAJDROBNIEJSZE PODZIAŁY.

Przesiewacze o ruchu kołowym na dwóch łożyskach, z wałem w środku ciężkości, dzięki czemu cały pokład porusza się tak samo, a podział jest identyczny od nadawy po wylot. Dziesięć modeli od 1,0 × 2,0 m do 2,4 × 7,0 m, dwu-, trzy- lub czteropokładowych, na sucho lub na mokro.

10
MODELI W SERII

2.4 × 7.0 m
NAJWIĘKSZY POKŁAD

4
POKŁADY

37 kW
MAKS. MOC ZAINSTALOWANA

ZASTOSOWANIA

KLASYFIKACJA KRUSZYW | ODSIEWANIE WSTĘPNE | PRZESIEWANIE NA MOKRO | KLASYFIKACJA PIASKU | GÓRNICTWO



Z INSTRUKCJI

Counterweight assembly — sets the stroke

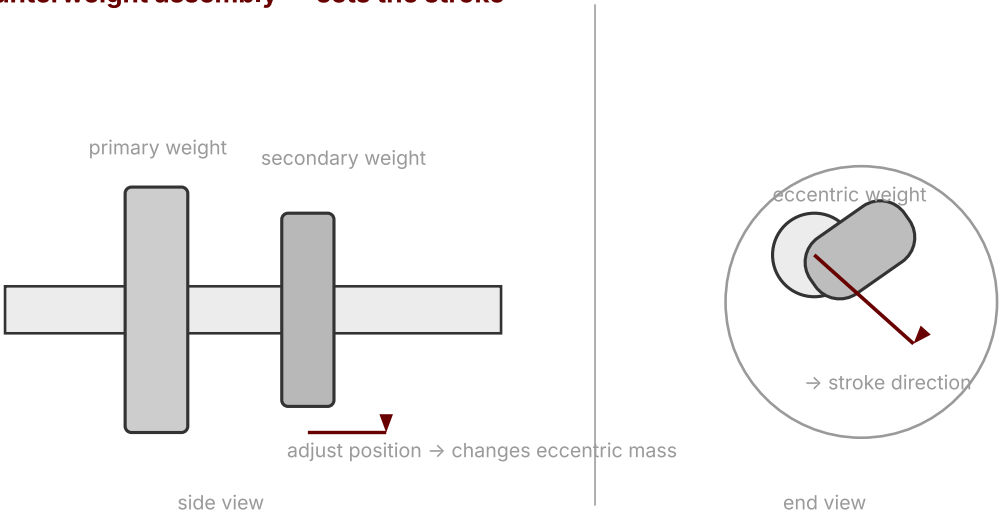

Zespół przeciwciężarów — masa mimośrodowa na wale wzbudnika ustala amplitudę.

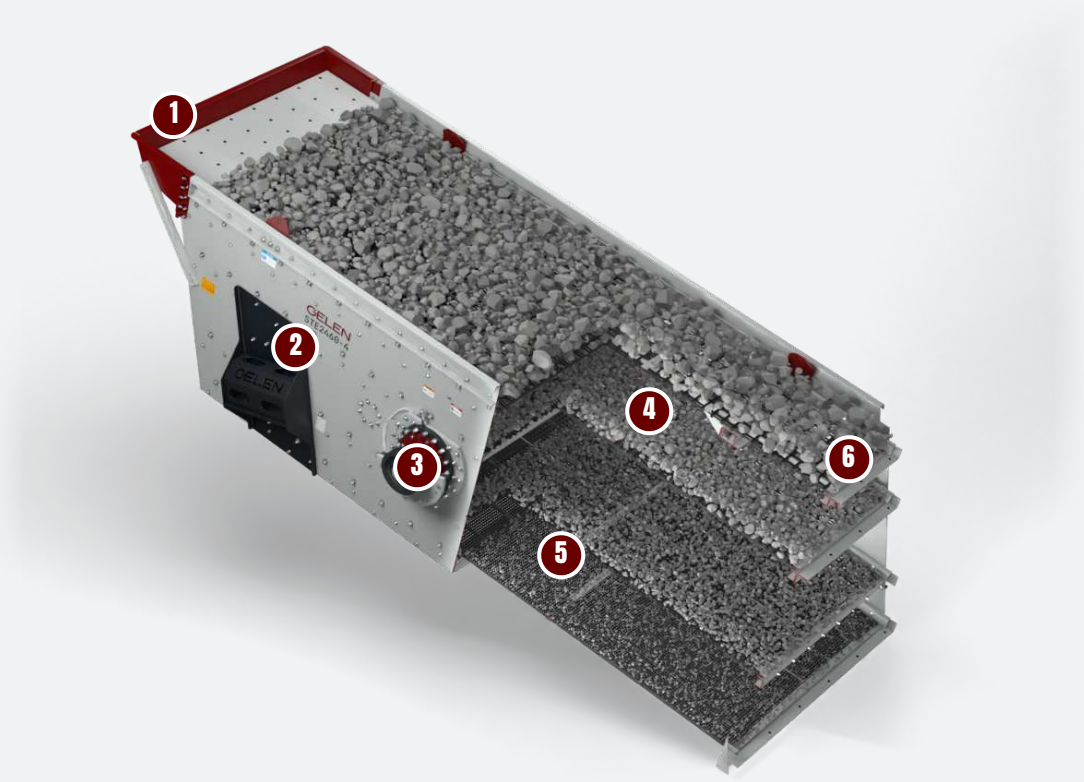

KONSTRUKCJA

BUDOWA PRZESIEWACZA STE.

Przesiewacz to skrzynia na sprężynach, która drga. Wszystko w STE służy temu, by ta skrzynia była sztywna, drgania precyzyjne, a sita łatwe do wymiany.

1 Wyłożona skrzynia zasypowa

Wymienne wykładziny w miejscu opadania nadawy oraz ucho transportowe w każdym narożniku korpusu.

2 Ściany boczne skręcane nitonakrętkami Huck

Odprężone ściany boczne ze skręcanymi żebrami, bez spoin w konstrukcji drgającej.

3 Wzbudnik umieszczony centralnie

Wał z przeciwciężarami w środku ciężkości daje prawdziwy ruch kołowy na całym pokładzie. Amplitudę reguluje się przeciwciężarami.

4 Od dwóch do czterech pokładów

Ramy pokładów skręcane, nie spawane, więc pokład można dołożyć lub zmienić jego kąt na obiekcie.

5 Dowolne sita

Siatka stalowa, poliuretan, guma lub blacha perforowana na skręcanych listwach napinających, wymieniane od strony pokładu.

6 Listwy wylotowe

Skręcane, wymienne listwy wylotowe na każdym pokładzie; nad nimi montuje się belki zraszające do przesiewania na mokro.

Uniwersalny

- Konfiguracje na sucho, na mokro, do płukania i opłukiwania
- Amplituda, kąt i prędkość dobierane do zastosowania
- Dwa, trzy lub cztery pokłady na tym samym korpusie

Zbudowany na lata

- Odprężone ściany boczne skręcane nitonakrętkami Huck
- Wzmocnione łożyska wzbudnika, smarowane smarem lub olejem
- Wymienne wykładziny skrzyni zasypowej i listew wylotowych

Łatwy w utrzymaniu

- Wymiana sit od strony pokładu, bez dźwigu
- Skręcane ramy pokładów i poprzecznice
- Standardowe rodziny napędów i łożysk w całym zakresie







DANE TECHNICZNE

PRZESIEWACZE NACHYLONE - SERIA STE

MODEL	SZEROKOŚĆ mm	DŁUGOŚĆ mm	2 POKŁADY kg	3 POKŁADY kg	4 POKŁADY kg	MOC kW
STE2470	2400	7000	14,500	–	–	30
STE2470	2400	7000	–	16,900	19,600	37
STE2460	2400	6000	12,600	–	–	22
STE2460	2400	6000	–	15,400	18,500	30
STE2060	2000	6000	10,500	–	–	18.5
STE2060	2000	6000	–	13,700	14,600	22
STE2050	2000	5000	11,400	–	–	15
STE2050	2000	5000	–	12,200	13,800	18.5
STE1650	1600	5000	8,100	8,800	9,500	15
STE1640	1600	4000	6,600	7,000	–	11
STE1240	1200	4000	4,200	4,700	5,200	7.5
STE1030	1000	3000	2,300	2,500	–	5.5
STE1025	1000	2500	2,100	–	–	4
STE1020	1000	2000	1,550	–	–	3

Wartości są nominalne i zależą od nadawy, uziarnienia i wilgotności. Jednostki metryczne; wydanie w jednostkach imperialnych dostępne na życzenie.



Z INSTRUKCJI

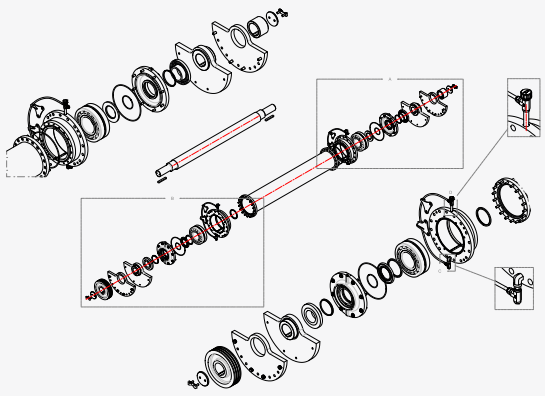

Wzbudnik STE — wał, przeciwciężary, łożyska i oprawy.

WYBIERZ MODEL

JEDNA SERIA. CAŁY ZAKRES.

Od STE1020 do małej linii piaskowej po czteropokładowy STE2470 o wymiarach 2,4 × 7,0 m do wysokowydajnej instalacji kruszyw.

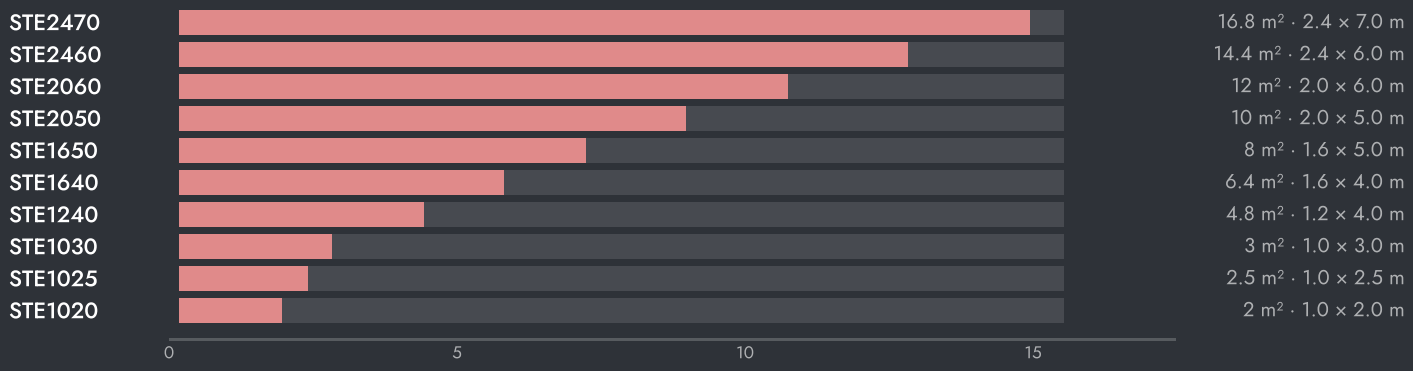

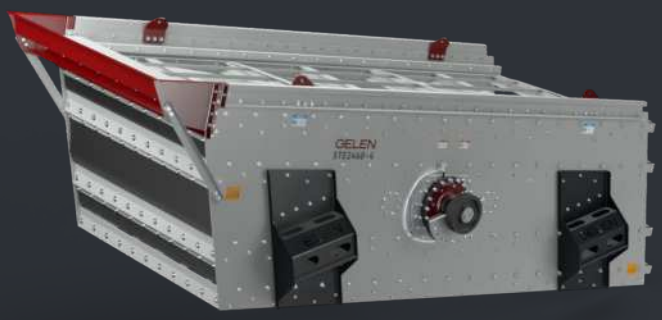

USTAWIENIA MASZYNY

- Amplituda — ustawiana przez dodanie lub zdjęcie przeciwciężarów na wale wzbudnika.
- Nachylenie — od 15° do 25°, ustawiane na ramie nośnej; większe do materiału grubego, mniejsze do podziałów drobnych.
- Prędkość — ustawiana na napędzie; wyższa do przesiewania drobnego, niższa do odsiewania.

JAK WYBRAĆ

01 Powierzchnia pokładu wynika z wydajności i wielkości podziału: około 1 m² na 25–35 t/h przy 20 mm.

02 Dodaj pokład na każdy kolejny produkt; trzy pokłady dają cztery frakcje.

03 Wybierz szerokość 2,4 m przy dużych tonażach, 1,0–1,6 m do piasku i małych instalacji.



W INSTALACJI

TAM, GDZIE PRACUJE.

Przesiewacze nachylone stoją za kruszarkami wtórną i końcową: dzielą produkt na frakcje handlowe i zawracają nadziarno do kruszarki w obiegu zamkniętym.

TYPOWY SCHEMAT INSTALACJI

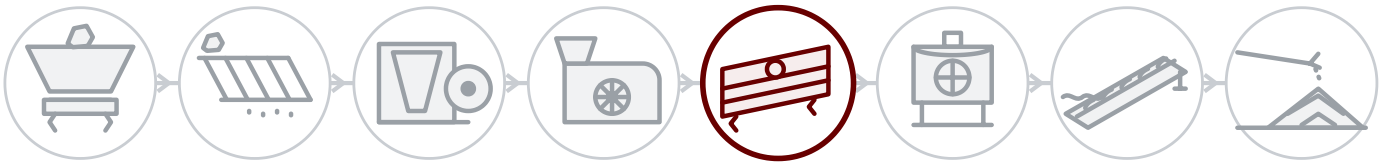

ZA KAŻDĄ MASZYNĄ

Serwis w terenie

Montaż, uruchomienie i przeglądy prowadzone przez inżynierów GELEN, na obiekcie wszędzie tam, gdzie sprzedajemy.

Części wg numeru seryjnego

Każda maszyna ma numer seryjny i kod QR na tabliczce. Po zeskanowaniu otwiera się lista części, instrukcje i historia serwisowa — a zamówienie części dzieli jedno dotknięcie.

Wsparcie zdalne

Dane produkcyjne, alarmy i analiza osiągów z każdej podłączonej instalacji, ze wsparciem zakładu.

KONTAKT

POROZMAWIAJ Z ZAKŁADEM.

ASO 1. OSB, Oğuz Cd. No: 31
06930 Sincan, Ankara, Türkiye

TELEFON	+90 312 267 06 20
E-MAIL	gelenmakina@gelenmakina.com
STRONA	gelenmakina.com

ZESKANUJ, ABY OTWORZYĆ STRONĘ PRODUKTU, KATALOG I FORMULARZ ZAPYTANIA.

Pełne dane techniczne, rysunki i wszystkie pozostałe maszyny GELEN znajdują się w Katalogu Produktów.

